ЗВЕРНІТЬ СВОЮ УВАГУ

5 мільонові Г. Т. П. шапи в Транскона, де около 5.000 людий буде занятих.

РОДИМЦІ!

Сими днями відбувається велика випродаж лотів у С. Р. В. Трапсона і G. T. P. Трапсона. Ціни сих лотів від 200 дол. вище; 25 дол. готівкою, а решта на легкі сплати. Інтересуючих ся сими лотами відвозимо і привозимо безплатно.

Як другі користають з сеї нагоди, то чомуж Вам не скористати? Щоб Ви гаразд переконали ся про зріст бізнесу в Трансконі перечитайте:

Деякі факти про Транскону

Транскона росте нині скорше ніж яке инше місто в Західній Канаді, а маючи найбільші і найодеріщі желізні шапи в світі, як рівнож і другі фабрики, буде найбільшим фабричним містом і осередком желізниць в Зах. Канаді.

Grand Trunk Pacific Railway кінчить будову шапів і коли буде в них все потрібне, будуть вартувати около пять мільонів долярів. В них знайде занятє 5,000 людий; з родинами будуть числити 25.000 душ. Що більше, богато тих компаній признали, що Транскона є дуже відповідна на заложенє фабрик і закупили землю на сю ціль. Деякі вже і покінчили части проповнованих фабрик а то: Манітоба біндж і Айрон Ворке, Домінйон Тар і Кемікал Ко. з Англії і ЕліКатраж Ко. з Англії.

Транскона буде злучена з Вінніпегом двома електричними желізними дорогами, обі: Вінніпег Електрік Рейлвей і муніципальні кари будуть переходити.

Сі-Ен-Ар купив землю на полудне від Г. Т. П. шапів, де незадовго побудують нові шапи і ярди.

Отже затямте собі повищі факти і розважте те все. Незадовго тисячі людий будуть мати занятє в Транскона, де—в конечности—найдуть свою домівку.

Наша власність приправе до Г.Т.П. шапів і пропонованих Сі-Ен-Ар шапів. Се лише 2 блоки від великої $45.000 школи і Спрінгфілд дороги, та великого Готелю.

РОДИМЦІ!

Певне не один з Вас вже читав про Едсон і довідав ся, або і сам переконав ся, що Едсон є одним з найбільше престижних міст зах. Канади головно тому, що богатий в копальні різних мінералів, як вугля, желіза, міди, золота і т. д. Що Едсон має велику будучність як коліївий центр, та щоби переконати тих, що до тепер менше інтересувала ся сим містом, на подасме тут хоч дещо про місто Едсон.

Уелівя і ціни.

Ви гварантовані, читайте з увагою, А ТОДІ РОБІТЬ.

1. Контракт на кождий лот є гварантований через провінцію Альберта.

2. Ціни лотів є від 125 до 250 долярів зависимо від локації.

3. Звичайні уелівя є 1 чверть з гори в решту в 9 місяців рівними ратами, але можемо дати спеціяльні уелівя як захочете.

4. НЕМА ПРОЦЕНТУ.

5. Як платите готівкою, дістанете 10 проц. опусту. як платите в 30 день за весь лот дістанете 5 процент, або як платите 50 дол. більше ніж перша рата кажного купна, ми вам запишемо 50 дол. на ваш лот.

6. На випадок смерти купуючого, його жени. або другі його наслідники отримають чистий контракт без жадної платн.

Купуючий, після виплати всеї суми за винятком опусту, зараз отримає контракт від регістрованих властителів. Ci лот є чисті.

РЕКОРД ВИКОНАНЬ.

Населенє: Прибуло серпня 1910 р. 10; інкорпоровано яко село 1911 р. 490; інкорпоровано яко містечко грудня 800; населенє марця 15, 1912 р. 1250; теперішнє населенє 1500.

Торговельних домів, март 15, 1912 р. 67; вартість будинків 1911 р. $486,000.

G. T. P. місячна виплата робітникам $400,000.

Скінчені вже машинові шапи, гірської дівізії в Грена Троик Пасифік.

Едсон нині є центром розповсюдненя товарів до Грена Прейрі і Біг Ріпер округу. Браво майн і по G. T. P. бренчу на 200 миль на захід по G.T.P. і C.N.R. колях.

ПРОГРЕС ОКРУГУ.

Едмонтон Портланд цемент Ко. кінчить будівлю фабрики, що коштує 5000000 дол. G. T. P. має контракт звозу вугля з Джастер форест майнів.

МУНІСИПАЛЬНА ПРОГРАМА.

В 1913 році шкільний заряд збудує камінний школьний будинок в 8 кл. кімнат і мітінговою салею вартости 900,000 дол. Уряд містовий готовить бай-лов видатків на слідуючі роботи: на воду і ел. світло $-88,000; на сури $40,000; на ситі гол $200,000; на вирівнанє вулиць $35,000; не цементові хідники $36,000.

ПЕРША НАРОДНА КАНЦЕЛЯРІЯ

P. WUS manager.

841 Main st. Winnipeg Man. Phone St. John 2562.

КАНАДІЙСЬКІ ВІСТИ

ОРГАН „РУСЬКОЇ КНИГАРНІ"

Адрес: KANADIJSKI VISTY P. O. Box 3620 St. B. Winnipeg, Man. Канада.

CANADIAN NEWS „В ПРОСВІТІ І ЄДНОСТИ СИЛА НАРОДУ"

Office: 861 Main St. Winnipeg, Man. Phone St. John 1540.

Число 1. ВІННІПЕГ, МАН. ЗА СІЧЕНЬ (JANUARY) 1914. WINNIPEG, MAN. Рік 1.

Сензаційне убийство.

В попередному числі нашої часописи доносили ми про бандитський напад на банк Монтреля в Цісон Крік і замордованє касіяра того банку. В сім числі подаємо ілюстрацію арештованого бандита Кравченка (Керфанина). Він походить з Европи, є родом Румун і має 33 роки. З ремесла міг би ковальство і слюсарство а володіє пятьма мовами.

Дня 9 грудня після отравленя банку всіб він же з иншим бандитом до автомобіля і прикажи себе везти з місточка. Властитель під загрозою смерти мусів виповнити приказ незвісних йому людий. Кілька миль перед місточком Морріс вісів один і бандит, а другий уїхавши ще кільна миль також вісів а властителеви автомобіля приказав вертати до Цісон. Коли Після описів бандитів поліція переконалась, що одним із згаданих бандитів є Кравченко, який вже перед допускав ся різних розбоїв та крадежий. Вінніпегська поліція почала пильно слідити за бандитом. А коли повідомлено, що Кравченко криє ся в домі під ч. 489 Каледжа у Вінніпегу. На сю вістку відділ поліції вложений в 20 людий окружив хату і з готовими до стрілу револьверами вижидали доброї нагоди арештованя Кравченка. І нагода трафила ся. Коли Кравченко ще лежав в ліжку поліція запукала до дверий його спальні а Кравченко лунаючи, що се шукає його приятель відчинив двері. Його очам представив ся сумний вид. Кількох поліцаїв з револьверами в руках крикнули: „руки в гору" Не маючи способу оборони Кравченко добровільно дав себе арештувати. Арештованого сейчас відведено до тюрми. Коли перешукано комнати арештованого, то знайдено в його ліжку під подушкою два напнят автоматичні револьвери і 800 долярів готівкою і великі кровю. Тепер ведеть ся слідство. Кравченко одних не страхать ся смерти, бо каже, що дасть стілько, які посвячать його невинність. Свою невинність хоче доказати тим, що в той день, як обрабовано банк він був у Вінніпегу. Та адвокат, що хотяй Кравченко доказує, що не був участи в обрабованю, то все таки не видо на волю, бо має на мало гріхів на своїй душі.

З ВІТЧИНИ

Ненависть російського самовлади до всього, що українське.

До чого дійшло російське правительство в своїй ненависти до всього, що українське, дає вірну картину недавній факт.

Епископ Шеон, родовитий Москаль, посол до Думи в волинської губернії, виступив був в російській Думі з законопроектом про конституцію української мови до початкуючих шкіл на Україні. За се депутати ся з осудом чорносотенців зустрів в неласку правительства і Святішого Синода. Синод звернув ся до епископа в припоминкою, щоби він зложив свій посольський мандат.

Коли він сего виконати не послухає, то йому загрожено, що уступить з епископського катедри. Подібну „по раду" подав епископам і волинський архієпископ Антоній.

Отак виглядає „конституційна" Росія і так карають хочби й високопоставлену людину, що лише карнуючи ся справедливістю і культурним поступованцем супроти своїх українських виборців, важили ся підчести домагання 30 мил. українського народу.

Коби так сталось!

Останніми часами стали в Австрії дуже тяжкі часи. Нещастя спричинені заливами і повінями, також воєнні приготовлення і балканська війна зруйнувала цілу державу а найбільше Галичину. Заграничні банки зі страху, щоби їх гроші не пропали поізбирали з Австрії свої капітали. Тепер доносять часописи, що Австро угорський банк занизив процент з 6 на 5. а се має бути доказом, що грошеві відносини поліпшують ся.

Виборча реформа.

Яка її судьба, годі вгадати. Переговори за посередництвом правительства та намістника Коритовського не довели до бажаних висліднів. Поляки гороїжались і ренатували, що не попустять Українцям, а наші посли оказали до двошлячного правительству, що не відступлять від своїх домагань, хотяй би мало прийти до розвязання сойму і вирядження нового статту в Галичині. Ситуація стала надто критична. В парламенті треба було починати чинну обструкцію, та при помочи інструментів старати ся унеможливити дальші нарады. Які були наслідки чинної обструкції годі предвидіти, та сьвенстю не було б приємним положення виборчої реформи. Се була одна можливість на яку мала рішити ся укр. парламентарна репрезентація; друга — се ягодитись на компромісс сойму і спробувати через безпосередні переговори в польською стороною дійти до вирівнання спірних точок виборчої реформи.

І ся се друге рішили ся наші посли під умовою, що сойм має радити виключно над справою виборчої реформи. Скороб не прийшло до порозуміння і згоди, то сойм має бути зараз замкнений. В цілі народ сойму мають бути перервані засідання парламенту.

На основі тих умов скликано сойм на 5 грудня 1913 року.

Відкриття Українського Клюбу в Полтаві.

Хоть як російський уряд заходить ся біля того, щоби вдавити українське житте в своїй державі, то все таки наші брати не тратять охоти до праці і надій на кращу будучність. Отсе недавно Полтавці заложили товариство „Український Клюб" в якому мають плекати любов до вітчини у своїх членів і поширювати національну свідомість між тими, що байдуже відносять ся до українського руху.

Комнати, в котрих приміщено Товариство прибрано чемурне і прикрашено портретами наших князів, гетьманів та письменників. А на сволоці, що є символом єднання і сили пишеть ся найвись: „В своїй таті своя правда і сила і воля".

Памятник Т. Шевченка у Катеринодарі.

Намістник Кавказу дозволив інжинерови Кржановському поставити у Катеринодарі на свій кошт памятник Т. Шевченкові.

Справа київського памятника Т. Шевченка.

Як звісно увесь український народ готуєть ся до великого національного свята в 1914 році. В сім році минає 100 літ як на світ прийшов наш геній Т. Шевченко. Щоби відповідно пошанувати нашого Кобзаря збирають ся жертви на памятник Т. Шевченка, який має бути поставлений в 1914 році в Київі, серцю всеї України. Чорносотенці роблять ріжні перепони, щоби не допустити до поставлення памятника. Та їхні заходи не помогли, бо отсе недавно київський губернатор переслав городському голові копію наказу сенату, в якій признане діяльність Шевченківського комітету у Київі виконною.

З діяльности епископського Владики.

„Не кай Воже з хлопа — пана" — каже пародна половиця. Таких полягів до яких злібен епископ Григорій Хомишин не виходимо в діяльности наших владик. В минулім році священник Калішевський кипув ся на Грицька з ножем, щоби піметити ся за переслідування, а отсе тепер, коли увесь укр. народ в Галичині на чолі з своїми послами та перемиським епископом і львівським митрополитом заняті борбою о виборче право до сойму, зненавиджений епископ найгірше старає ся перенять в свої руки „Звяковий Байк" а коли ему не вдало ся старає ся о шинкарську концесію для „Товариства Непорочного Зачатія Пресвятої Діви Марії". Коштом вловчо-патріотичних фондів вибудовано велику каменицю в якій має знайти приміщенне готель, реставрація, кавярня, горівка, вино, пиво — ну й все житте клерикальної партії в раз з „Товариством Непорочного Зачатія".

Як сумно і болюче стає прочитавши таку вістку. Куди ведуть нас наші духовні проводирі?

НАЙСТАРШЕ
Бюро Адвокатсько-Нотаріяльне
у Вінніпегу,
ПЕРЕВОДИТЬ процесси всякої категорії в Старім Краю і Канаді.
ВИРОБЛЯЄ контракти, полномочности і всякі инші документа старосторонні і канадійські.
ПРОДАЄ шіфкарти на пасажирські пароплі, а годі пороси тривій лінію 4 до 7 днів.
МІНЯЄ І ВИСИЛАЄ гроші до всіх частий світа скоро і певно.
ПРОДАЄ І КУПУЄ грунти в Старім Краю і Канаді, а також стягає довги.
У всяких справах і клопотах удайтесь до нас.
Управителем фірми є М. В. Слобода, нотар.
RUSKA KANCELARYA
NATIONAL REALTY CO.
841 MAIN ST. WINNIPEG. MAN.

З АМЕРИКИ.

Пожежа.

В Міннеаполіс, Мин. знайдено чоловіка на пів замерзлого і непритомного. Чи втримають ся при життю, се дуже сумнівне.

Туга причиною смерти.

В Бостоні бритвою перерізала собі горло панї Андрев. Причиною такого вчинку була туга за померлим 15-літнім сином.

Ціна плюючих перам.

Майор міста Чікаго заборонив женщинам носити при капелюхах спалавчі на бік пера. Свою заборону мотивував тим що перами женщини зачіпали проходячих. Вільно носити тільки такі пера, що виносять ся попад капелюхи.

Гора плющем.

В місті Salem Ore. перейшла після голосования більшістю 951 голосів ухвала, що забороняє отвирание нових готелів і сальонів та приневолює дотеперішні готелі та сальони позамикати. Ся ухвала не на руку пяничам і вони внесли до суду жалобне в тій справі.

Добре домагание.

Абстиненти (ті, що не пють горячих напитків) в Вашингтоні уладили демонстраційний похід проти готелів і сальонів. Вже внесено інтерпеляцію (домагание) в конгресі в справі позамикания шинків.

Новий машиновий карабін.

Американський оберст Левис злагодив новий машиновий карабін, що дає на мінуту 800 стрілів. Сю скорість в стріляннію осягнено тим, що особлива конструкція дула позволяє уживати воздуху для проходоли розпаленого дула.

Революція в Мексіку.

В Мексіку панує дальше цілкомита анархія, й дальше нема ніякого ряду признаного народом. Гуерта держить ся при власти одиноко терором. Конгрес, що відбув ся недавно в Мексіку затвердив Гуерту президентом дальше, до часу нових виборів, що відбудуть ся мають в липни слідуючого року. Такому однак затвердженню дивуватись не можна, коли возьме ся на увагу той факт, що членів конгресу належать в більшій части до прихильників Гуерти. Ходять однак чутка, що Гуерта під впливом перебі зі сторони европейських держав буде мусів уступити. А нові побіди військ конституціоналістів приспішать здасть ся уладок Гуерти.

Нові перепони для емігрантів.

Як доносять з Нюйорку, еміграційні власти роблять рішні утруднення в допущенню іміграитів до Сполучених Держав. Найменша неформальність виставчає до завернення іміграитв. Головно не впускають емігрантів, котрі йдуть до великих міст, як пр. Нюйорк, Чікаго. Домагають ся в від них, аби виказали ся, що не заходить жадні перешкоди, і що особи, до котрих вони удають ся, будуть їх удержувати через певний час безробіття.

Згоріла церква.

В Elton, Мин. онодї в неділю згоріла методистська церква перед розпочаттем богослуження на пів години. Причиною пожару був вибух вугляного газу, який розірвав двері центрального огріття і запалив легко запальний матеріял. Шкода виносить понад $4.000

Добра господарка.

В касі Врітийсько - північно - американського Банку в Vancouver викрито брак $11,000. Се мають бути вислідки господарки урядника, що недавно одружив ся.

Легкий заробіток але непевний.

Пять миль від Lavaltrie, Que. викрито фабрику фальшивих грошей. Полиція викривши сю фабрику зуміла так ручно напасти, що вручила всіх фальшивників без проливу крови. По перепровадженню знайдено велику скількість фальшивих грошей.

Цікаве вино.

Недалеко Prince Rupert знайдено тіло молодого чоловіка порізане ножами. З підозріне, що сего огнилового вчинку допустили ся Індіяни.

Цифри вимерлих в Канаді.

З 152 смертельних випадків в падолисті, половину спричинили нещасливі випадки на Великих Озерах.

З 510 промислових нещасть було 115 случаїв смерти. Із того 54 моряків в часі бур втопилось а решта як слідує: 34 желізничних робітників, 13 робітників при будовах, 11 машинових робітників і 6 господарських робітників.

Нещасливий корабель.

Таким є австрійський корабель „Евгеній", що вирушив до Ріо в Бразилії 12. м. з Трієсту. Мимо того, що на кораблі 1599 людий, вмерло їм дістатись на сушу з причини заразливої слабости менінгітіс (запалене болони мозку). На кораблі есть богато емігрантів. В дорозі померло 10 осіб, а одна в Ріо, 10 осіб завезено у шпиталь.

Мільон долярів до старого краю.

На днях вислала почта в Новім Йорку 496.898. переказів до Европи на суму 7.775 000 долярів. Переказ сі надали головно чужинці для своїх свояків перед наближаючими ся святами Рождества Христового. Сего року вислано мільон двісті двайцять тисяч долярів більше чим попереднього року. Найбільше грошей вислано до Англії, відтак до Італії, до Росії, Австрії і. т. д.

Читайте і передплачуйте „Канадійські Вісти"

Українські Кравці

Робота виконується рівна кращій роботі мужеській порівні кращій. — Замовлення приймаємо також і з провінції.

Коли бажаєте мати добре і рівно убрание, то приходіть або пишіть до інформації на адресу:

The Ruthenian Tailor Co.
901 Main St. Winnipeg, Man.

Українська Фабрика

і гуртовий склад різних меблів як: столів, крісел, канапів, різних шаф, ліжок і т. п.

У нас можна дістати різні фронтові і літні двері. Також різні вікна і різно фровані люстре.

На провінцію висилаємо по найнижчих цінах.

Приходіть або пишіть на адресу:

M. HAWRYCZ,
Phone: St. John 2372
1182 Selkirk ave. Winnipeg Manitoba

DR. T. G. MOXIES
ДЕНТИСТ
6204 Main St.
Winnipeg.
Двері з Logan Ave.
Витягає зуби без болю. — Говорить по польськи і німецьки.

Звернїть увагу

Повідомляю всіх Українців, що я отворив велику

Перелетню книжок

Виконую замовлення скоро і по умірковані цїні. Напишіть до мене а я сейчас явлюсь у Вас по роботу.

МОЯ АДРЕСА:

H. GOLDIN
533 Elgin St. Winnipeg, Man.

Хто знає?

Хто знає де є мій 14 літний син Іван Пузарський нехай повідомить мене а отримає $10 нагороди. Вже місяць тому, як він пропав від мене з Отави.

Aleksander Pucharski
351 Rohistor St.
P. O. Ottawa, Ont.

З ВІННІПЕҐУ.

Через поміляку місяць тюрми.

Пан Альберт Фелікс вихолив з готелю Манор збрав ся через „помилку" в чужу пагортку. За сю маячню арештували Фелікса і віддали в руки справедливости. Судля не хотів повірити в „помилку" — таки ліпше, що в пагортці Фелікса знайдено великий ніж, подібний до жижиця, — засудив „невинного" на місяць тюрми.

На місце забиття.

На розі улиць Логан і Парк автомобіль наїхав на якогось наколесника (чоловіка, що їхав байсиком) і колесами потоптав грудну клітку наколесника. Нещасливого забрало поготівле ратунково, а шофера автомобіля поліція забрала на поліційну станицю.

Пожар.

Великий огонь знищив склад товарів електричної компанії Шіпман, що міститься ся в будинку Колонії на розі улиць Пвіт і Ґрегам. Шкода виносить $18 000

Загадочна смерть.

Обезсиленого чоловіка, що манірував безцільно вулицями міста забрано до шпиталю, де він помер. Перед смертю зміг тільки сказати, що є сином Йосифа Ґертіїв провінціального делектива. Пороблено всі можливі заходи, щоби викрити причину смерти, але те все на нічо не прилалось. Не знайдено найменшого сліду побиття або отроєння.

До українських мешканців у Вінніпегу.

Дорогі Земляки!

В час сі свят підуть до Вас з колядою на будову Укр. Народного Дому. Не пожалійте жертв, бо Народний Дім є нашою спільною потребою. Нам конечно потрібна своя хата, бо „в своїй хаті своя правда і сила і воля".

Із життя Товариств.

Зима є такою порою, в якій життє по товариствах починає битись живійшим життєм. І так Тов. ім. Котляревського виставило „Зоря побого життя". Тов. ім. Заньковецької „Учитель" а Тов. „Боян" готуєть ся до вистави „Золотий теля" і святочного вечера з нагоди ювілею Т. Шевченка. Крім того Тов. „Боян" бере участь в концерті „Інтернаціональної Секції соц.-дем. партії" і приготовляє ся до виступу на концерті який має відбути ся заходом англійського тов. „Любителів штуки."

„І наші фінансові товариства як „Українська Видавнича Спілка" „Вилайнича Спілка Робочого Народа" та „Народна Друкарня" відбули річні збори. „Українська В. С." і „Н. Д." в сім році замкнули свої рахунки прибутком, тільки „В. С. Р. Н" не може потішити ся успішним результатом. Те є надія, що після обняття проводу новими людьми, настануть в Спілці відрадніші обставини.

ПОЗІР! ПОЗІР!

Українське Драматичне Товариство

„БОЯН"

у Вінніпегу

відограє в часі свят, 8. січня 1914 р. в салі

„QUEEN'S THEATRE"

комедію в чотирох лях І. Тобілевича під заголовком

„ЗОЛОТИЙ ТЕЛЕ"

(Чумаки)

Початок представлення о 8 год вечером. Тікети можна купувати в Руській Книгарни, 850 Main St.

Дорогі Земляки!

Кому дороге україн. слово просимо прибути на представленнє.

Видід.

Приєднуйте для Канадійських Вістий передплатників.

ЗВЕРНІТЬ СВОЮ УВАГУ

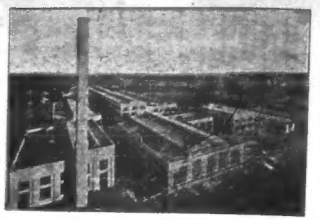

5 мільонові Г. Т. П шапи в Транскоя. де около 5.000 людий буде занятих.

РОДИМЦІ!

Сими днями відбуває ся чолика випродаж лотів у С. Р. Я. Трапсона і G. T. P. Trapsona. Ціни сих лотів від 200 дол. вище; 25 дол. готівкою, а решта на легкі сплати. Інтересуючих ся сими лотами відвозимо і привозимо безплатно.

Як також міняємо лоти за ґаєви і фарми, неріжности доплачуємо готівков.

З днем 2-го січня 1914 р. С. Р. Я. приймає 300 робітників до роботи коло елевейтера в С. Р. Я. Трапсона Хто отже не має роботи може там зголосити ся

Затим Поважні Родимці всі як один, котрі лиш мають якусь потребу, уділайте ся до Першої Народної Канцелярії, котра:

Виробляє контракти, деклярації, повномочія, скарги ложні, квити екстабулиційні, правноважні і стверджені підписом Конвуля.

Продає ґрунта в старім краю і старає довги.

Переводить процеси всякої категорії, так в старім краю, як і в Канаді через найлучших адвокатів.

Продає шіфкарти на найліпші лінії корабельні і по найнижчій ціні, так до краю, як і з краю до Канади, Сполучених Держав, Бразилії Аргентини і т. д.

Полагоджує всякі справи військові як: увільнення від асентерунку, вирая військових і т. п.

Висилає гроші до всіх частий світа, найскорше і найбезпечніше.

Продає і купує реальности в місті і на провінціях.

Асекурує на житє і від огню.

Всякі інформації і поради так устні як і письмові, на зголошення ся особисті або листовні, даємо даром. Листовні інформації уділяємо за долученем 2 ст. марки почтової.

З нагоди Різдвяних свят Перша Народна Канцелярія засилає Вам всього добра.

Перша Народна Канцелярія

P. WUS MANAGER

841 Main St. Winnipeg, Man.

Phone St. John 2582.

КАНАДІЙСЬКІ ВІСТИ

ОРҐАН „РУСЬКОЇ КНИҐАРНІ"

Адрес: KANADIJSKI VISTY P.O. Box 3628 St. B. Winnipg, Man. Canada.

CANADIAN NEWS

„В ПРОСВІТІ І ЄДНОСТИ СИЛА НАРОДУ"

Office: 901 Main St. Winnipeg, Man. Phone: St. John 1540.

Число 7—8 ВІННІПЕҐ, МАН., Середа 15 цвітня 1914. WINNIPEG, MAN., Wednesday, April 15 1914 Рік 1.

1814 Святкуйте ювілейний рік Тараса Шевченка! 1914

Всім передплатникам і читачам Канадійських Вістий та костумерам Руської Книгарні желаємо Веселих Свят!

Христос Воскресе!

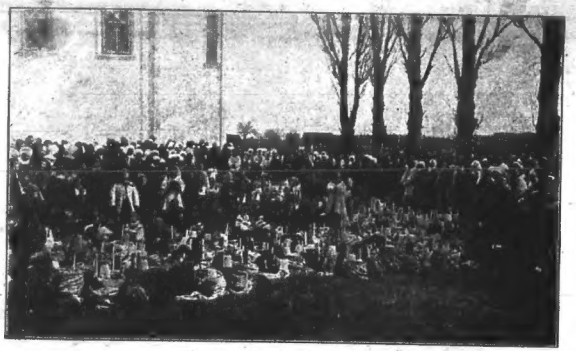

Священне пасок в Галичині.

Христос воскрес! — залунає по всій широкій Україні. Загомонять дзвони і оживлять понурі села.

Христос воскрес! Ся радісна вістка завитає і в бідну хатчину і богату палату. Вона і великого і малого, ситого і голодного приневолить бодай на хвилю забути про буденні турботи і думкою залетіти в країну ідей.

Христос воскрес! — співати муть по церквах і пригадуватимуть день „Воскресення", день радости, день обнови.

Христос воскрес од гроба і зарував нам живот вічний співають ся в церковних піснях. Нічого не зможли вчинити фарисеї і книжники; ні надгробний камінь ні жовнірі стоячі біля гроба не зможли спинити „Воскресення"....